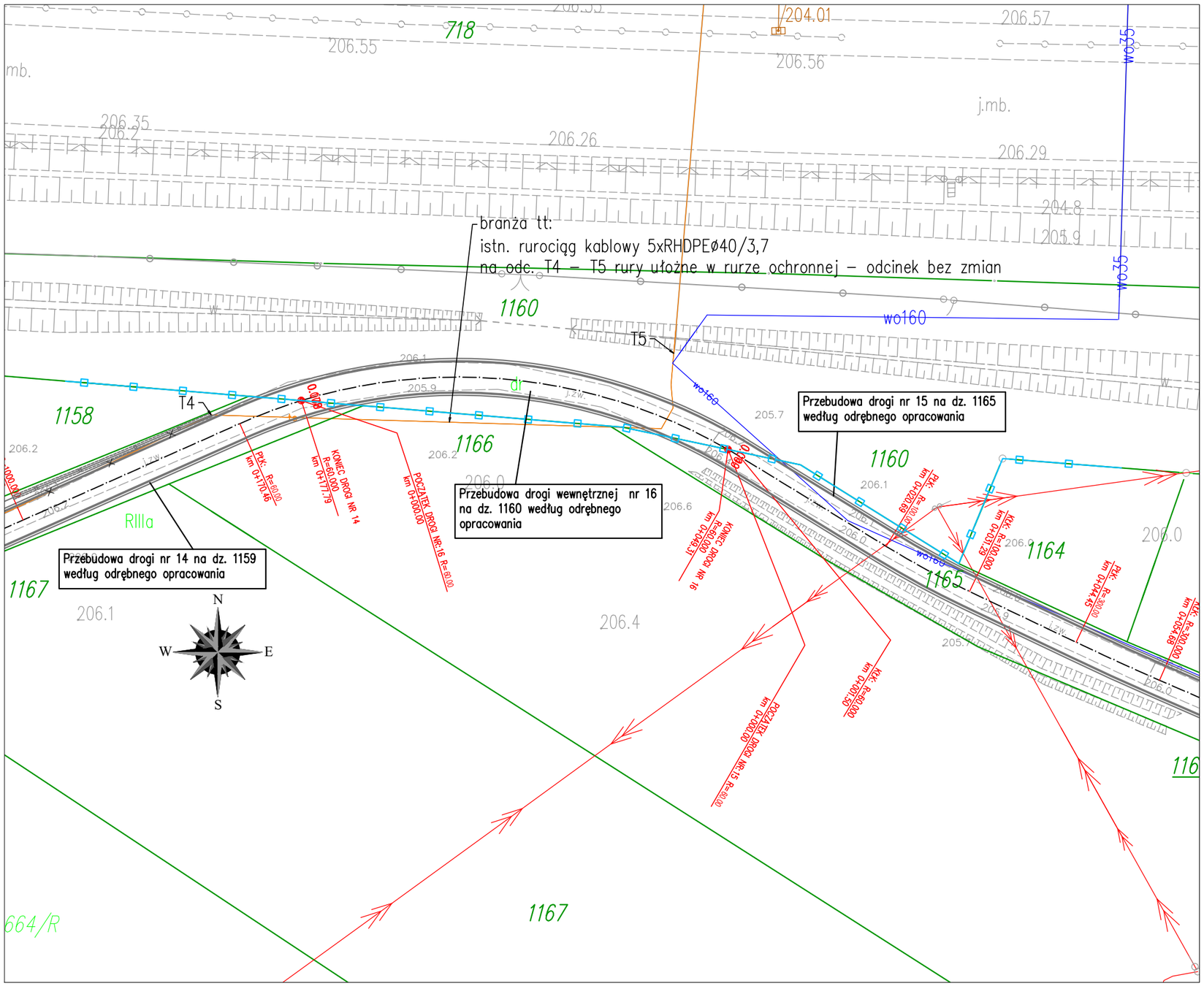

LEGENDA:

- 173/2 – granice ewidnecyjne działek
- numer ewidencyjny działki
- istniejąca krawędź jezdni
- istniejące drzewa i krzewy
- istniejące skarpy
- w. – istniejące rowy
- t – istniejące sieci telekomunikacyjne
- granica pasa autostrady A4

NAZWA I ADRES OBIEKTU BUDOWLANEGO:

Przebudowa autostrady A4 polegająca na przebudowie zjazdu nr 17 z dodatkowej jezdni autostrady A4 na działce nr 1002, w ramach zadania: „Scalenia gruntów w obrębie Sterkowiec, Gmina Brzesko, Powiat Brzeski".

NAZWA INWESTORA:

Powiat Brzeski
ul. Głowackiego 51
32-800 Brzesko

WYKONAWCA DOKUMENTACJI PROJEKTOWEJ:

Biuro Usług Inżynierskich "SP-GEO"
Paulina Pawlak
ul. Rynek 20, 37-220 Kańczuga

ETAP

MATERIAŁY DO ZGŁOSZENIA ROBÓT BUDOWLANYCH

BRANŻA

DROGOWA

TYTUŁ RYSUNKU

PLAN SYTUACYJNY

LOKALIZACJA

STERKOWIEC

NAZWISKO I IMIĘ	SPECJALNOŚĆ	NR UPRAWNIEŃ	PODPIS
PROJEKTANT GŁÓWNY mgr inż. Przemysław Dumański	DROGI	PDK/0143/POOD/07	
PROJEKTANT mgr inż. Sławomir Pawlak	DROGI	PDK/0040/POOD/22	
PROJEKTANT mgr inż. Wojciech Polak	teletechniczna	DT-WBT/02352/02/U	
WYKONAŁ mgr inż. Sebastian Sobek	DROGI	-	

DATA	SKALA	RYS. NR:
03.2026r.	1:500	2.2
EDYCJA I		